POLO AMBIENTALE
BASSA VAL DI CECINA

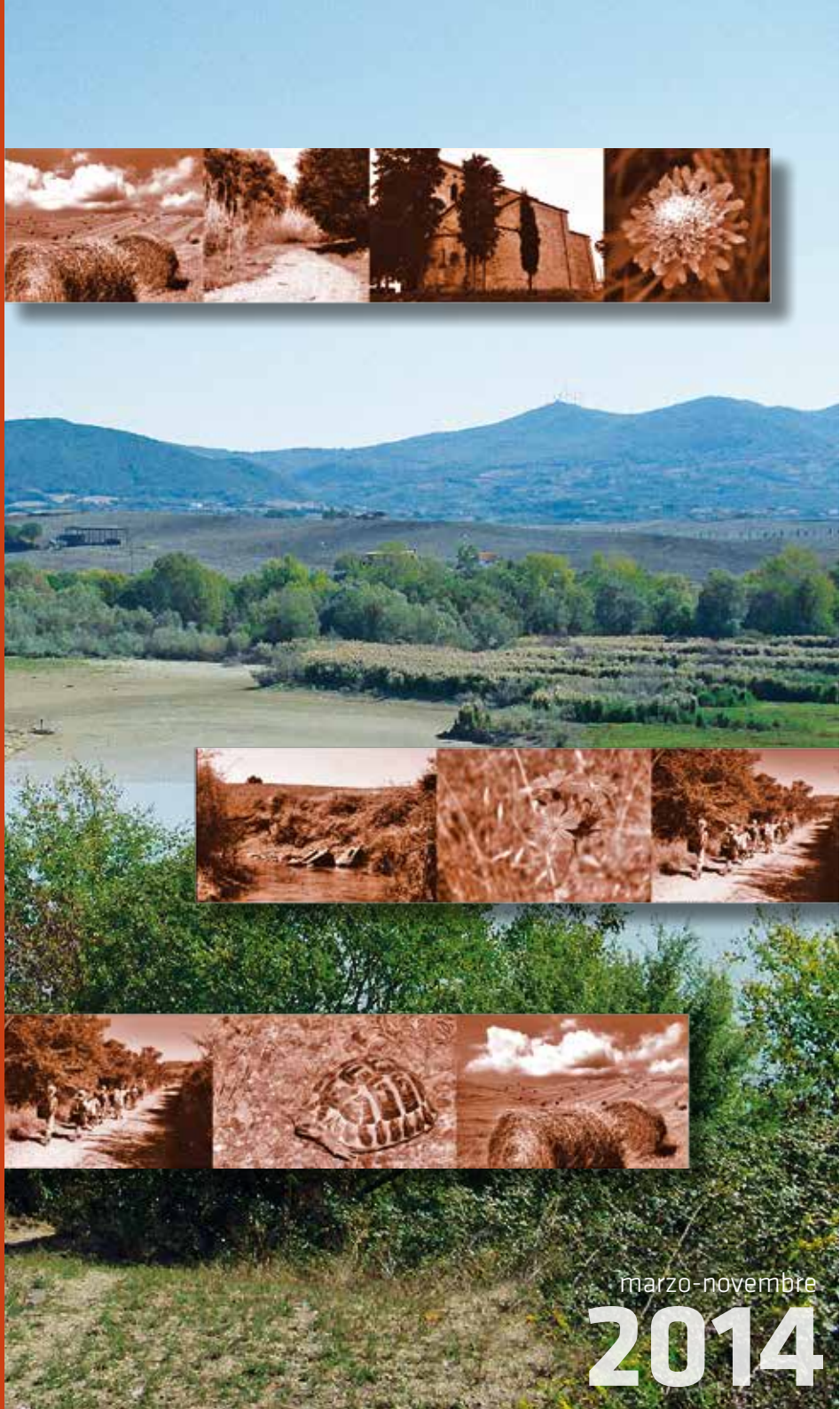

eventi
escursioni
attività

REGIONE
TOSCANA

Provincia di
Pisa

marzo-novembre
2014

in collaborazione con:

Riserva Naturale Lago di Santa Luce

Il presente programma è stato curato dal
Servizio Ambiente della Provincia di Pisa
Unità operativa Aree Protette e dalla LIPU
Lega Italiana Protezione Uccelli

Coordinatori:
Guido Iacono
responsabile ufficio Aree Protette
Provincia di Pisa

Silvia Mascagni
responsabile Riserva Naturale
Lago di Santa Luce

Anche nell'anno 2014, la Regione Toscana (nell'ambito della Festa dei Parchi), la Provincia di Pisa ed i Comuni del Polo Ambientale della Bassa Val di Cecina, promuovono un calendario di eventi all'aria aperta per far conoscere il ricco patrimonio naturale, storico e paesaggistico del proprio territorio.
Tante occasioni per entrare in contatto con animali e piante interessanti quanto poco conosciuti, scoprire luoghi affascinanti e gustarne i prodotti tipici e trascorrere piacevoli momenti in natura accompagnati da Guide Ambientali Escursionistiche ed esperti.

Il Polo Ambientale

Il Polo Ambientale *"Bassa Val di Cecina"*, istituito nel 2008 dalla Provincia di Pisa, comprende i comuni di Castellina Marittima, Guardistallo, Montescudaio, Riparbella e S. Luce, che sorgono sul versante costiero delle Colline Pisane meridionali e dei rilievi che circondano il basso corso del fiume Cecina.
Tra gli obiettivi che esso si propone ci sono la tutela e la valorizzazione delle risorse naturali del territorio, l'ampliamento delle conoscenze dei suoi aspetti storico-naturalistici e la promozione del turismo responsabile e delle attività eco-compatibili legate al tempo libero.

Le Aree protette

Nel territorio del Polo Ambientale *"Bassa Val di Cecina"* sono presenti quattro Aree Naturali Protette:
A.N.P.I.L. *"Boschi di Castellina"*, nel comune di Castellina Marittima;
A.N.P.I.L. *"Il Giardino-Belora-Fiume Cecina"*, nel comune di Riparbella;
A.N.P.I.L. *"Fiume Cecina"*, nel comune di Montescudaio;
R.N.P. *"Lago di S. Luce"*, nel comune di S. Luce.
La superficie complessiva attualmente protetta è di circa 1500 ettari.
Recentemente, la Regione Toscana ha deliberato la designazione del Sito di Importanza Comunitaria *"Lago di S. Luce"* (IT5170009, direttiva 92/43/CEE).

La Rete dei Sentieri

A partire dal 2009 nel territorio del Polo Ambientale sono stati realizzati numerosi sentieri escursionistici, per un totale di circa 120 km di percorsi, che costituiscono la *Rete dei Sentieri della Bassa Val di Cecina*.
I sentieri, progettati seguendo le direttive della Regione Toscana in materia, collegano tra loro le emergenze naturalistiche ed i centri principali del territorio, permettendo di organizzare trekking di più giorni oppure semplici passeggiate di poche ore, rivolgendosi sia agli esperti che ai camminatori occasionali.
Inoltre, grazie ai raccordi con le altre reti sentieristiche delle province di Pisa e Livorno, la *"Rete dei Sentieri della Bassa Val di Cecina"* rappresenta un elemento fondamentale che mette in collegamento tra loro territori di pregio quali l'Alta Val di Cecina, la Valdera e la Costa degli Etruschi.

23 Marzo ore 10,30-17
SPRING ALIVE: VOLI SENZA FRONTIERE
Visita guidata/Attività ludiche
Ritrovo: RNP Lago Santa Luce. Durata intera giornata. Info 357008565; www.oasisantaluce.it; Costo € 3,00 a persona. Soci Lipu e bambini fino a 6 anni gratis. Prenotazione obbligatoria. Promotore: Lipu
Per adulti e famiglie. Con l'arrivo della primavera i cieli sono più affollati. La migrazione è iniziata e questo è il periodo migliore per osservare da vicino questo affascinante comportamento. Visite guidate, attività laboratori, pranzo al sacco.

30 Marzo ore 9
SASSI BIANCHI TREKKING Fior di paesaggi
Escursione
Ritrovo: Castellina M.ma – Rotatoria del Cavaiolo. Durata: intera giornata. Costo: € 5,00 a persona, gratuito per bambini sotto i 12 anni. Info: eva.sagona1@gmail.com, 339 7765775. Promotore: GAE, Eva Sagona, Simona La Ficara, Alessandra Della Maggiore.
Immersi nei colori di rocce e di fiori, esploriamo le peculiarità dei paesaggi e della flora di Castellina. Camminando per antichi sentieri impareremo a riconoscere le piante caratteristiche e quelle rare della flora locale.

6 Aprile ore 10
COME AVVICINARSI ALLA NATURA
Escursione/Laboratorio didattico
Ritrovo: Castellina M.ma – Rotatoria del Cavaiolo. Durata: intera giornata. Costo: € 5,00 a persona, gratuito per bambini sotto i

Promotore: Ardea Soc. Coop.
Per adulti e famiglie. Escursione naturalistica sui Monti di Castellina, per conoscere un nuovo metodo che sia scientifico e divertente allo stesso tempo. La giornata si concluderà con un "Laboratorio pratico" sull' etnobotanica (le erbe tra cibo, salute, bellezza e magia)

12 Aprile ore 15
SULLE ALI DELLE API
Escursione/Degustazione
Ritrovo: Loc. Le Badie ore 15. Dove: Az. Agr. delle Macchie, Castellina M.ma, PI. Durata: 3 ore. Info: 349 5508509; agricolalemacchie@gmail.com; ww.agricolalemacchie.weebly.com
Costo: € 10,00 a persona.
Promotore: Az. Agricola delle Macchie
Escursione nel Parco Rurale delle Macchie con analisi e descrizione della Biodiversità Botanica di interesse apistico nei nostri areali. Osservazione della vita naturale delle Api e Degustazione di diverse varietà di miele.

13 Aprile ore 15,30
ARCHEOTREKKING Escursione
Ritrovo: Loc. le Badie (Castellina Marittima). Durata: mezza giornata. Costo: € 5,00 a persona. Info: 333 4726939; info@viaggiatorilenti.it
Promotore: Viaggiatorilenti.
Dalle antiche badie alle vecchie cave di alabastro - escursione tra natura e storia. Aperitivo del "cavaiolo"e rientro alle auto con autostop.

13 Aprile ore 9 - 12,30
GIORNATA DEL TERRITORIO PULITO
Raccolta rifiuti abbandonati
Ritrovo: Piazza del Popolo - Casale M.mo. Durata: 3 ore. Info: 335 7981210; naturalmente.gas.casale@gmail.com; FB NaturalMente g.a.s.
Promotore: Ass. Natural Mente GAS Casale M.mo
Ritrovo e chiusura presso la piazza del Popolo di Casale M.mo, dove al rientro sarà offerto un aperitivo bio.

18-22 Aprile
FOTOGRAFARE LA BIODIVERSITÀ
Workshop di Fotografia/Reportage Fotografico
Ritrovo: sabato 18 ore 9,30 Az. Agr. delle Macchie Castellina M.ma, PI. Durata 5 gg. Info 3495508509; agricolalemacchie@gmail.com; www.agricolalemacchie.weebly.com Costo: € 250,00 a persona tutto compreso per l'intero corso. Minimo 5 partecipanti, massimo 10
Promotore: Az. Agricola delle Macchie.
Impareremo a costruire un reportage sulla Biodiversità dell'areale mediterraneo, in particolare del Parco Rurale delle Macchie. Dall'attrezzatura alla tecnica, dall'approfondimento del tema di indagine all'editing, fino alla post produzione. Con il materiale prodotto realizzeremo una mostra fotografica ed altri Eventi di promozione sul territorio.

19 Aprile ore 9-16
SULLE STRADE DI UN TEMPO: da una sponda all'altra del fiume Cecina Escursione a piedi
Due luoghi di ritrovo: Guardistallo in Piazza della Chiesa ore 9.00; Montescudaio in piazza G. Matteotti ore 9.45. Info: 349 2303093; mariaodiliaconsiglio@yahoo.it Costo: € 5,00 a persona. Prenotazione obbligatoria entro il 18 aprile. Promotore: LIPU.
Per adulti e famiglie. Montescudaio e Riparbella al di qua e al di là del fiume Cecina, sono molto più vicini di quanto non sembra; con questa escursione proveremo a colmare le distanze; camminare per le strade bianche ci regalerà panorami vasti sulla costa e l'entroterra. Cercheremo di approfondire storia, cambiamenti e realtà immutate di questi luoghi.

19 Aprile ore 14-17
IL RESPIRO DELLE STAGIONI Corso/Laboratorio
Ritrovo: RNP Lago Santa Luce. Durata: mezza giornata. Info: 335 7008565; www.oasisantaluce.it Costo: € 3,00 a persona. Prenotazione obbligatoria.
Promotore: LIPU.
Incontro per sintonizzarsi con la natura dentro e fuori di se, utilizzando materiale di recupero naturale per esprimere in modo creativo le proprie energie.

27 Aprile ore 9
SULLE ALI DELLE API
Escursione/Degustazione
Ritrovo: Loc. Le Badie ore 9. Dove: Az. Agr. delle Macchie, Castellina M.ma, PI.
Durata: mezza giornata.
Info: 349 5508509;
agricolalemacchie@gmail.com;
ww.agricolalemacchie.weebly.com
Costo: € 10,00 a persona.
Promotore: Az. Agricola delle Macchie
Escursione nel Parco Rurale delle Macchie con analisi e descrizione della Biodiversità Botanica di interesse apistico nei nostri areali. Osservazione della vita naturale delle Api e Degustazione di diverse varietà di miele.

27 Aprile ore 15
SEMI IN GIOCO Festa di piazza/Laboratorio didattico
Ritrovo: Piazza del Popolo - Casale M.mo.
Durata: mezza giornata. Info: 347 2958006;
naturalmente.gas.casale@gmail.com;
FB NaturalMente g.a.s
Promotore: Ass. Natural Mente GAS Casale M.mo. A partire dalle 15.00 del pomerggio la piazza di Casale Marittimo, si anima, giochi, laboratori, spettacolo e merenda bio per bambini e adulti con tema centrale la biodiversità.

3 Maggio ore 9 - 16
SCONFINANDO DAL POLO AMBIENTALE ALLA MACCHIA DELLA MAGONA
Escursione a piedi
Due luoghi di ritrovo: a Guardistallo Piazza della Chiesa ore 9; a Casale Marittimo inizio Via di Pereta ore 10. Durata: intera giornata.
Info: 349 2303093;
mariaodiliaconsiglio@yahoo.it Costo: € 5,00.
Prenotazione obbligatoria entro il 2 maggio.
Promotore: LIPU
Per adulti. Difficoltà: media. Si raggiunge la Macchia della Magona, passando da Guardistallo e Casale Marittimo, per scoprire nuovi passaggi e paesaggi bellissimi e imprevisti verso il mare e l'entroterra.

4 Maggio ore 10,30-13
API, FIORI E BIODIVERSITÀ
Corso/Laboratorio
Ritrovo: RNP Lago Santa Luce. Durata:

mezza giornata. Info: 335 7008565; www.oasisantaluce.it; Costo: € 3,00 a persona. Soci Lipu e bambini fino a 6 anni gratis. Prenotazione obbligatoria.
Promotore: LIPU
Guidati da un esperto ci avvicineremo al mondo delle api: ruolo e funzioni di questi insetti impollinatori, piante pollinifere e nettarifere, con passeggiata in Riserva. Impareremo cosa fare, anche in città, per sostenere questi nostri preziosi impollinatori.

11 Maggio ore 9
LA NATURA E IL TIRO CON L'ARCO
Escursione/Lezione di tiro con l'Arco
Ritrovo: Ecomuseo dell'alabastro Castellina Marittima. Durata: intera giornata.
Info: 333 4726 939; info@viaggiatorilenti.it Costo: € 5,00 a persona.
Promotore: Viaggiatorilenti.
Escursione alla scoperta delle caratteristiche naturali del territorio sul percorso dei Sassi Bianchi Trekking e lezione di avvicinamento al tiro con l'arco "Outdoor" (disciplina che abbina il tiro istintivo con l'arco alla conoscenza e la tutela dell'ambiente).

11 Maggio ore 10
GLI ANIMALI NEL LORO HABITAT Escursione/ Laboratorio didattico
Ritrovo: Riparbella " Giardino Scornabecchi" - presso il Parco Avventura "Il Giardino sospeso".
Durata: intera giornata. Costo: € 5 a persona. Gratuità per bambini al di sotto dei 12 anni. Info: 335 7726322 - 349 2978297
Promotore: Ardea Soc. Coop.
Escursione all'interno dell'area protetta " Giardino - Scornabecchi" lungo il torrente Acquerta seguendo il percorso faunistico per l'osservazione diretta di animali e delle loro tracce. Laboratorio pratico sulla fauna: calchi impronte, costruzione di nidi artificiali e mangiatoie.

12 Maggio ore 10-15,30
PITTURA LA NATURA Laboratorio creativo
Ritrovo: Az. Agr. delle Macchie, Castellina M.ma, PI. Durata: circa 5 ore.
Info e prenotazioni: 349 5508509, agricolalemacchie@gmail.com; www.agricolalemacchie.weebly.com
Promotore: Az. Agricola delle Macchie.
Insieme al Centro Diurno "Due Casoni" di Vada, un pomeriggio all'insegna della creatività relazionale ed artistica, con pranzo al sacco.

17 Maggio ore 15,30
LA VIA DELL'ALABASTRO Escursione
Ritrovo: Castellina Marittima Loc. Aione (ristorante il Leccio). Durata: mezza giornata. Info: 333 4726939; info@viaggiatorilenti.it. Costo: € 5,00 a persona.

Promotore: Viaggiatorilenti.
Dalle antiche cave all'ecomuseo dell'alabastro percorrendo il sentiero dei cavaioli. All'arrivo aperitivo con prodotti locali. Rientro alle auto con mezzo pubblico o autostop.

18 Maggio ore 9
SASSI BIANCHI TREKKING:L'ISOLA CHE NON C'È Escursione
Ritrovo: Castellina M.ma – Rotatoria del Cavaiolo. Durata: intera giornata. Costo: € 5,00 a persona, gratuito per bambini sotto i 12 anni. Info: eva.sagona1@gmail.com; 339 7765775
Promotore: GAE: Eva Sagona, Simona La Ficara, Alessandra Della Maggiore.
Riavvolgiamo la pellicola del tempo per conoscere l'evoluzione del paesaggio del nostro territorio. Passo dopo passo camminiamo sulle tracce della storia naturale leggendo le rocce, la flora e i paesaggi intorno a noi.

25 Maggio ore 15
" IL CINGHIALE COME NON LO AVETE MAI VISTO" Incontro/Uscita
Ritrovo: Azienda Faunistica "Il Giardino" di Riparbella. Durata mezza giornata. Costo: € 5,00 a persona. Info e prenotazioni: 347 5443743; danig2001@tin.it
Promotore: Giustini Daniela e Azienda Faunistica il Giardino.
Incontro per scoprire ogni aspetto di questo ungulato e verso le 17.30 ci trasferiremo all'interno del recinto per vedere dal vivo questi animali, faremo degli avvistamenti davvero speciali!!

7-8 Giugno ore 9,30-18,30
SEMI DI ORTIVE E ORTAGGI 2014 Anno Internazionale Agricoltura Familiare e Contadina Laboratorio teorico-pratico
Ritrovo: Az. Agr. delle Macchie, Castellina M.ma, PI. Durata: 2 gg. Info e prenotazioni: 349 5508509, agricolalemacchie@gmail.com; www.agricolalemacchie.weebly.com
Costo: € 35,00 al giorno a persona comprensivi di pasti. Possibilità di pernottamento su richiesta.
Promotore: Az. Agricola delle Macchie.
Laboratorio teorico pratico condotto da Raffaella Nencioni, esperta di agricoltura naturale e custode di sementi antiche. Impareremo i principi fondamentali e le pratiche più efficaci per la riproduzione naturale degli ortaggi, con pratica in orto.

8 Giugno ore 15
"LE ERBE SELVATICHE...CHE BUONE!!!!" Incontro/Uscita
Ritrovo: Azienda Faunistica "Il Giardino" di Riparbella. Durata: mezza giornata. Costo: € 5,00 a persona. Info e prenotazioni: 347 5443743; danig2001@tin.it
Promotore: Giustini Daniela e Azienda Faunistica il Giardino.
Presentazione sull'importanza delle erbe spontanee nell'alimentazione. Norme per la giusta raccolta delle erbe, bene comune. Uscita sul campo per ricerca e raccolta. Uso erbe in cucina. Consegna ricettario. Merenda a base di erbe selvatiche.

20 Giugno ore 20
"..AL LUPO.....AL LUPO.." Incontro/Uscita
Ritrovo: Azienda Faunistica "Il Giardino" di Riparbella. Durata: 4 ore. Costo: € 5,00 a persona. Info e prenotazioni: 347 5443743; danig2001@tin.it;
Promotore: Giustini Daniela e Azienda Faunistica il Giardino.
Alla scoperta della biologia, del

comportamento, dello studio e identificazione del lupo. Escursione per ascoltare l'ululato del lupo.

1 Luglio ore 9-16
IMPRESSIONIAMOCI
Escursione/Laboratorio
Ritrovo: ore 9 Piazza della Chiesa a Guardistallo
Durata: intera giornata. Info e prenotazioni: 366 1078712. Costo: € 5,00. Prenotazione obbligatoria entro 28 giugno.
Promotore: LIPU.
Per bambini. Colori, fotografie, racconti, disegni, acquerelli, lingue note e meno note per raccontare una giornata all'aria aperta sens"azionale" con una guida ambientale ed un'artista.

2 Luglio ore 16
"CONOSCIAMO LE SPEZIE???" Incontro
Ritrovo: Azienda Faunistica "Il Giardino" di Riparbella. Durata: mezza giornata. Costo: € 5,00 a persona. Info e prenotazioni:
347 5443743; danig2001@tin.it
Promotore: Giustini Daniela e Azienda Faunistica il Giardino.
Presentazione sull'importanza delle spezie nell'alimentazione e nella cosmesi. Uso delle spezie in cucina. Consegna ricettario.

13 Luglio
"MA TU SEI UN VERO TRAKKER? COME MUOVERSI NELLA MACCHIA..."
Incontro/Uscita
Ritrovo: Azienda Faunistica "Il Giardino" di Riparbella. Durata: mezza giornata. Costo: € 5,00 a persona. Info e prenotazioni:
347 5443743; danig2001@tin.it
Promotore: Giustini Daniela e Azienda Faunistica il Giardino.
Come muoversi nella macchia mediterranea in sicurezza e cosa dobbiamo mettere nello zaino quando usciamo per una passeggiata. Seguirà una breve escursione nella macchia del Giardino".

20 Luglio ore 18,30-20
ESCURSIONE AL TRAMONTO
Visita guidata
Ritrovo: RNP Lago Santa Luce. Durata 2 ore. Info e prenotazioni 3357008565; www.oasisantaluce.it. Costo € 3,00 a persona. Soci Lipu e bambini fino a 6 anni gratis. Prenotazione obbligatoria.
Promotore: LIPU.
Per adulti e famiglie. Tra i momenti che possiamo scegliere per osservare gli animali nelle loro "faccende" quotidiane, il tardo pomeriggio è sicuramente uno dei migliori in questo periodo estivo. Visita guidata e birdwatching.

21 Luglio ore 17
DA CASAGIUSTRI A GUARDISTALLO
Escursione a piedi
Ritrovo: Casagiustri (Montescudaio) presso

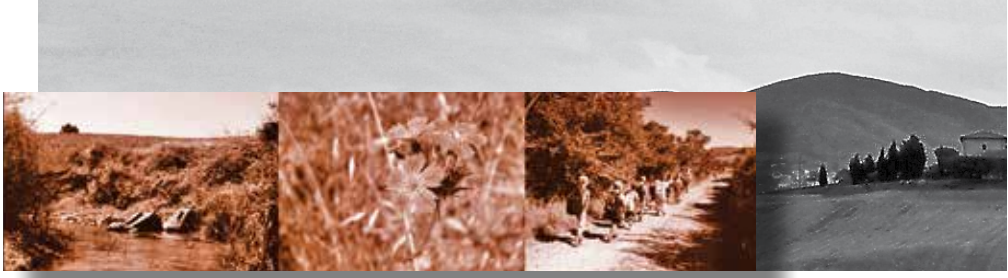

il ristorante al Casone Via Provinciale Tre Comuni, 1. Info: 3492303093. Costo: € 3,00 a persona. Prenotazione obbligatoria.
Promotore: LIPU.
Per tutti. Evento organizzato dalla pro loco di Guardistallo. Camminando tra i boschi delle colline di fronte al mare, osservando tipi di vegetazione diversi e leggendo alcuni brani che rievocano mestieri dimenticati.

23 Luglio ore 16
"LE ERBE AROMATICHE...QUANTI SEGRETI!!!" Incontro
Ritrovo: Azienda Faunistica "Il Giardino" di Riparbella. Durata: mezza giornata. Costo: € 5,00 a persona. Info e prenotazioni: 347 5443743; danig2001@tin.it
Promotore: Giustini Daniela e Azienda Faunistica il Giardino.
Presentazione sull'importanza delle erbe aromatiche in cucina e nella cosmesi.

24 Luglio ore 17
SASSI BIANCHI TREKKING con Masterclasses L'ispirazione della natura nella Musica classica
Escursione con esperienze muscicali
Ritrovo: Castellina M.ma – Ecomuseo dell'Alabastro. Durata: mezza giornata. Costo: € 5,00 a persona, gratuito per bambini sotto i 12 anni.
Info: eva.sagona1@gmail.com; 339 7765775
Promotore: Masterclasses-Associazione Corale Castellinese; GAE Eva Sagona, Simona La Ficara; Alessandra Della Maggiore.
Passeggiata tra Arte e Natura, accompagnati dai musicisti e da una guida naturalistica. Tra alberi e melodie, piante e note, paesaggi e arpeggi. Immersi tra i boschi e paesaggi di Castellina, saremmo toccati dalle vibrazioni delle corde degli strumenti e da quelle di una natura autentica.

1 Agosto ore 17
ENERGIA DELLA TERRA
Festa di piazza/Laboratorio didattico
Ritrovo: Piazza della Chiesa – Guardistallo.
Info: 328 8339522;
naturalmente.gas.casale@gmail.com
FB NaturalMente g.a.s
Promotore: Ass. nsturalmente Gas Casale M.mo.
La piazza di Casale Marittimo, si anima, giochi, laboratori, spettacolo e cena bio per bambini e adulti con tema centrale le energie naturali, rinnovabili e i materiale eco. compatibili/ bioedilizia.

2 Agosto ore 9
SASSI BIANCHI ENO-GASTRO-TREKKING
Escursione
Ritrovo: Ecomuseo dell'alabastro Castellina Marittima. Durata: mezza giornata. Info e prenotazioni: 333 4726939; info@viaggiatorilenti.tin.it. Costo: € 5,00 a persona.
Promotore: Viaggiatorilenti.
In occasione della rassegna enogastronomica

"la Cucina Povera" . Una passeggiata nei boschi di Castellina per scoprirne i segreti e imparare le ricette della tradizione locale con la lettura del libro "all'ombra dei Sassi Bianchi" che verrà donato ad ogni partecipante.

6 Agosto ore 21
"...PASSEGGIATA SOTTO LE STELLE"
Incontro/Uscita
Ritrovo: Azienda Faunistica "Il Giardino" di Riparbella. Durata: 3 ore. Costo: € 5,00 a persona. Info e prenotazioni: 347 5443743; danig2001@tin.it
Promotore: Giustini Daniela e Azienda Faunistica il giardino.
Serata all'insegna del camminare nel buio, sentire i suoni del bosco e riscoprire gli odori della natura, che si concluderà con uno spuntino dolce di mezzanotte!!

10 Agosto ore 20,30-24
SUONI NELLA NOTTE Passeggiata notturna
Ritrovo: RNP Lago Santa Luce. Durata: 3 ore. Info e prenotazioni: 335 7008565; www.oasisantaluce.it. Costo: € 3,00 a persona. Soci Lipu e bambini fino a 6 anni gratis. Prenotazione obbligatoria.
Promotore: LIPU.
Nei boschi, nelle campagne vivono quasi invisibili il barbagianni, l'allocco, il gufo comune, l'assiolo, la civetta. Conosciamoli attraverso questa visita notturna alla Riserva Naturale.

16 Agosto ore 17
SASSI BIANCHI MUSIC TREKKING Escursione
Ritrovo: Ecomuseo dell'alabastro Castellina Marittima. Durata: mezza giornata. Info: 333 4726939. Costo: € 5,00 a persona.
Promotore: Viaggiatorilenti.
In occasione di Musica Viva festival Escursione guidata e cantata sul percorso dei Sassi Bianchi Trekking alla scoperta della natura, accompagnati dalle canzoni della tradizione folk rock locale. Aperitivo ai Sassi bianchi.

18 Agosto ore 17
A SPASSO PER GUARDISTALLO
Passeggiata
Ritrovo: Ciaf di Guardistallo. Info e prenotazioni: Luisa 3661078712. Costo: € 3,00 a persona.
Promotore: Comune e pro loco di Guardistallo
Per tutti. Visita del centro storico di Guardistallo con lo studioso del territorio Giuseppe Verani, un affabulatore e grande conoscitore della storia del paese, oltre che guardistallino doc, a conclusione aperitivo organizzato dalla Pro loco.

7 Settembre ore 15
"...LI SAPPIAMO RICONOSCERE GLI ANIMALI?"
Incontro/Uscita
Ritrovo: Azienda Faunistica "Il Giardino" di Riparbella. Durata: mezza giornata. Costo: € 5,00 a persona. Info e prenotazioni: 347 5443743; danig2001@tin.it
Promotore: Giustini Daniela e Azienda Faunistica il Giardino.
Scopriamo come possiamo riconoscere gli animali, ma anche solo scoprire la loro presenza. L'incontro è rivolto a tutti i bambini....ma perché no?? Anche ai loro genitori.

7 Settembre ore 9-16
DI PODERE IN PODERE tra Guardistallo e Montescudaio Escursione
Ritrovo: Guardistallo ore 9. Durata: intera giornata. Info e prenotazioni: 349 2303093. Costo: € 5,00. Prenotazione obbligatoria entro il 5 settembre.
Promotore: LIPU.

Gradevolissimo itinerario attraverso le belle strade interpoderali della campagna tra Guardistallo e Montescudaio, tra scorci panoramici inaspettati e frutti e profumi della macchia mediterranea, delle specie riparali e delle tante piante da frutto e coltivazioni che caratterizzano questo territorio; sarà un susseguirsi di saliscendi per le colline, dal fiume Cecina sino a Montescudaio. Visiteremo I resti dell'Abbadia di Montescudaio e una storica cantina con la sua affascinante proprietaria.

13-14 Settembre
LE COLLINE DELLA COSTA DEGLI ETRUSCHI E CASTELLINA MARITTIMA
Escursione a piedi
Ritrovo: sabato 13 alle Badie ore 10, rientro domenica 14 ore 18,30. Durata: 2 gg. Info e prenotazioni: 349 5508509; 333 4726939; 320 8817653;
www.agricolalemacchie.weebly.com;
agricolalemacchie@gmail.com
Costo: € 75,00 a persona (minimo 8 persone) comprensivi di: Guide Ambientali Escursionistiche, visita guidata Parco Rurale delle Macchie, pasto del sabato, pernottamento del sabato, pasto della domenica. Non sono inclusi: cena del sabato, colazione della domenica.
Promotore: Az. Agr. delle Macchie.
Escursione nel territorio Castellinese, dalla pianura ai boschi della macchia meditarranea, incontrando ambienti e culture variegate, passando per l'ecomuseo dell'alabastro e concludendo l'escursione del secondo giorno con pranzo a base di vecchi piatti della tradizione locale. Difficoltà media, dislivelli complessivi: 500 mt slm.

4 Ottobre ore 15
DALLE OLIVE ALL'OLIO
Escursione/Degustazione
Ritrovo: Loc. Le Badie. Durata 3 ore. Dove Az. Agr. delle Macchie, Castellina M.ma, PI. Info e prenotazioni: 349 5508509.
Costo: € 10,00.
Promotore: Az. Agr. delle Macchie
Escursione nel Parco Rurale delle Macchie con visita agli Oliveti nel Bosco; illustrazione delle modalità colturali e degustazione dell'olio, col pane fatto in casa e la pasta madre.

5 Ottobre ore 9
SULLE ALI DELLE API
Escursione/Degustazione
Ritrovo: Loc. Le Badie. Durata: 3 ore. Dove: Az. Agr. delle Macchie, Castellina M.ma, PI. Info e prenotazioni: 349 5508509.
agricolalemacchie@gmail.com
http://agricolalemacchie.weebly.com
Costo: € 10,00.
Promotore: Az. Agr. delle Macchie.
Escursione nel Parco Rurale delle Macchie con analisi e descrizione della Biodiversità Botanica di interesse apistico nei nostri areali. Osservazione della vita naturale delle Api e Degustazione di diverse varietà di miele.

11 Ottobre ore 15
SULLE ALI DELLE API
Escursione/Degustazione
Ritrovo: Loc. Le Badie. Durata: 3 ore. Dove: Az. Agr. delle Macchie, Castellina M.ma, PI. Info e prenotazioni: 349 5508509.
agricolalemacchie@gmail.com
http://agricolalemacchie.weebly.com
Costo: € 10,00.
Promotore: Az. Agr. delle Macchie.
Escursione nel Parco Rurale delle Macchie

EVENTI ESCURSIONI ATTIVITÀ

con analisi e descrizione della Biodiversità Botanica di interesse apistico nei nostri areali. Osservazione della vita naturale delle Api e Degustazione di diverse varietà di miele.

12 Ottobre ore 9,30-12,30
I COLORI DELL'AUTUNNO PER LE COLLINE DELLA BASSA VAL DI CECINA
Escursione fotografica
Ritrovo: Piazza della Chiesa Guardistallo. Durata 3 ore. Info e prenotazioni 3492303093.
Costo: € 3,00.
Promotore: Proloco di Guardistallo; LIPU
Per tutti. Escursione facile a piedi per le colline tra Guardistallo Montescudaio e Casale. Ai partecipanti buono sconto per mangiare alla sagra della Polenta.

12 Ottobre ore 9-12,30
GIORNATA DEL TERRITORIO PULITO Iniziativa di raccolta rifiuti abbandonati nell'ambiente
Ritrovo: Piazza del Popolo - Casale M.mo.
Info: 335 7981210;
naturalmente.gas.casale@gmail.com
FB NaturalMente g.a.s
Promotore: Ass. Natural Mente GAS Casale M.mo.
Ritrovo e chiusura presso la piazza della Chiesa Guardistallo, dove al rientro sarà offerto un aperitivo bio.

16 Novembre ore 15-19
BIMBI IN PIAZZA Manifestazione/Laboratorio/ Evento espositivo
Ritrovo: Ritrovo Piazza Casale Marittimo. Evento gratuito.
Promotore: Ass. Natural Mente GAS Casale M.mo.
Per famiglie e adulti. Laboratorio di falegnameria e delle lanterne, merenda bio, mercatino espositivo di produttori biologici.

18 Ottobre ore 14-17
IL RESPIRO DELLE STAGIONI.
Corso/Laboratorio
Ritrovo: RNP Lago Santa Luce. Durata: intera giornata. Info: 335 7008565;
www.oasisantaluce.it Costo: € 3,00 a persona.
Prenotazione obbligatoria.
Promotore: LIPU.
Incontro per sintonizzarsi con la natura dentro e fuori di se, utilizzando materiale di recupero naturale per esprimere in modo creativo le proprie energie.

29 Novembre ore 15
DALLE OLIVE ALL'OLIO: LA RACCOLTA DELLE OLIVE E L'OLIO NUOVO
Escursione/Degustazione
Ritrovo: Loc. Le Badie. Durata 3 ore. Dove: Az. Agr. delle Macchie, Castellina M.ma, PI.
Info e prenotazioni: 349 5508509.
agricolalemacchie@gmail.com
http://agricolalemacchie.weebly.com
Costo: € 10,00.
Promotore: Az. Agr. delle Macchie.
Escursione nel Parco Rurale delle Macchie con visita agli Oliveti durante la raccolta delle olive. Illustrazione delle modalità colturali e degustazione dell'Olio Nuovo, col pane fatto in casa e la pasta madre.

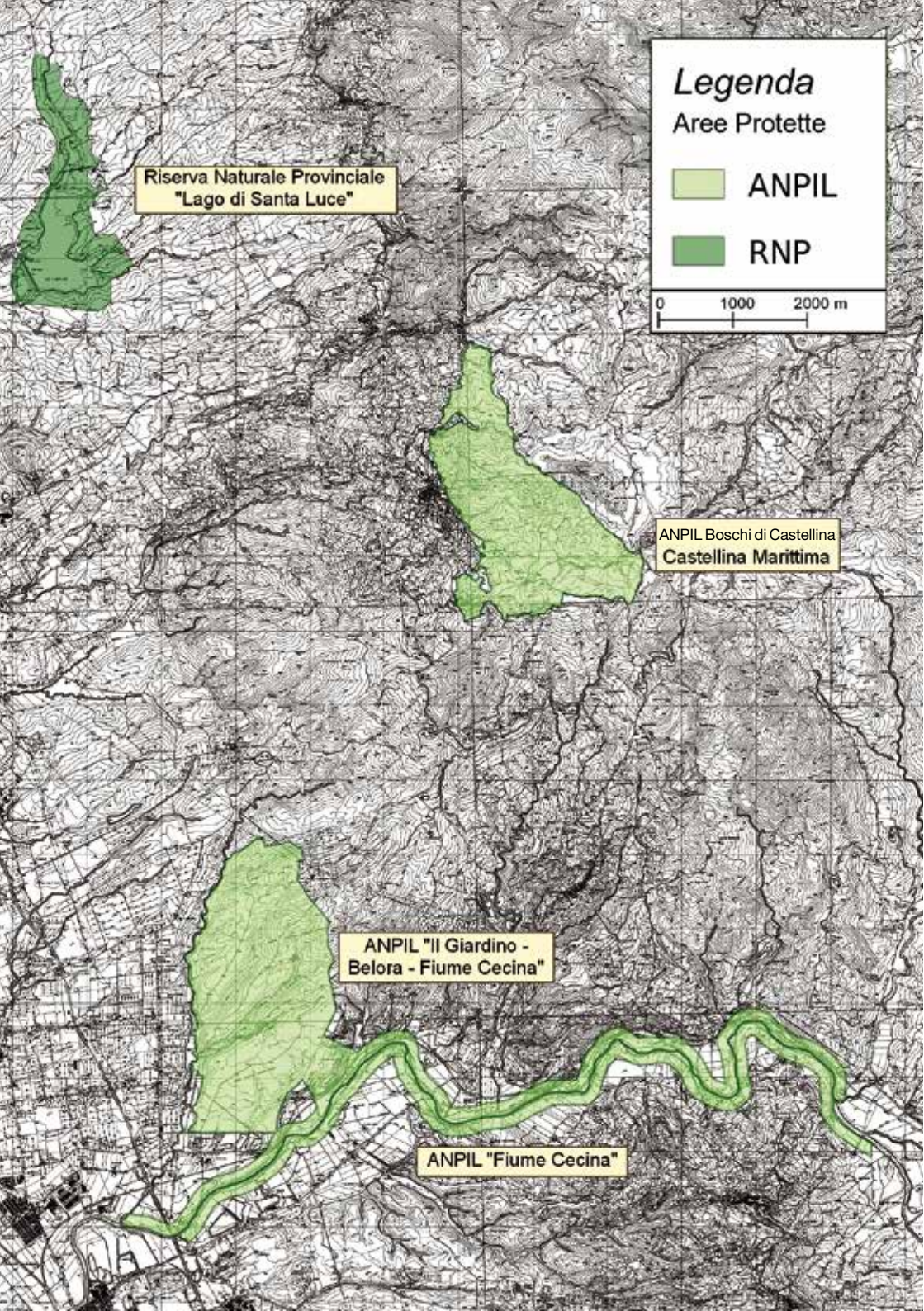
Legenda
Aree Protette
ANPIL
RNP
0
1000
2000 m
Riserva Naturale Provinciale
"Lago di Santa Luce"
ANPIL Boschi di Castellina
Castellina Marittima
ANPIL "Il Giardino -
Belora - Fiume Cecina"
ANPIL "Fiume Cecina"

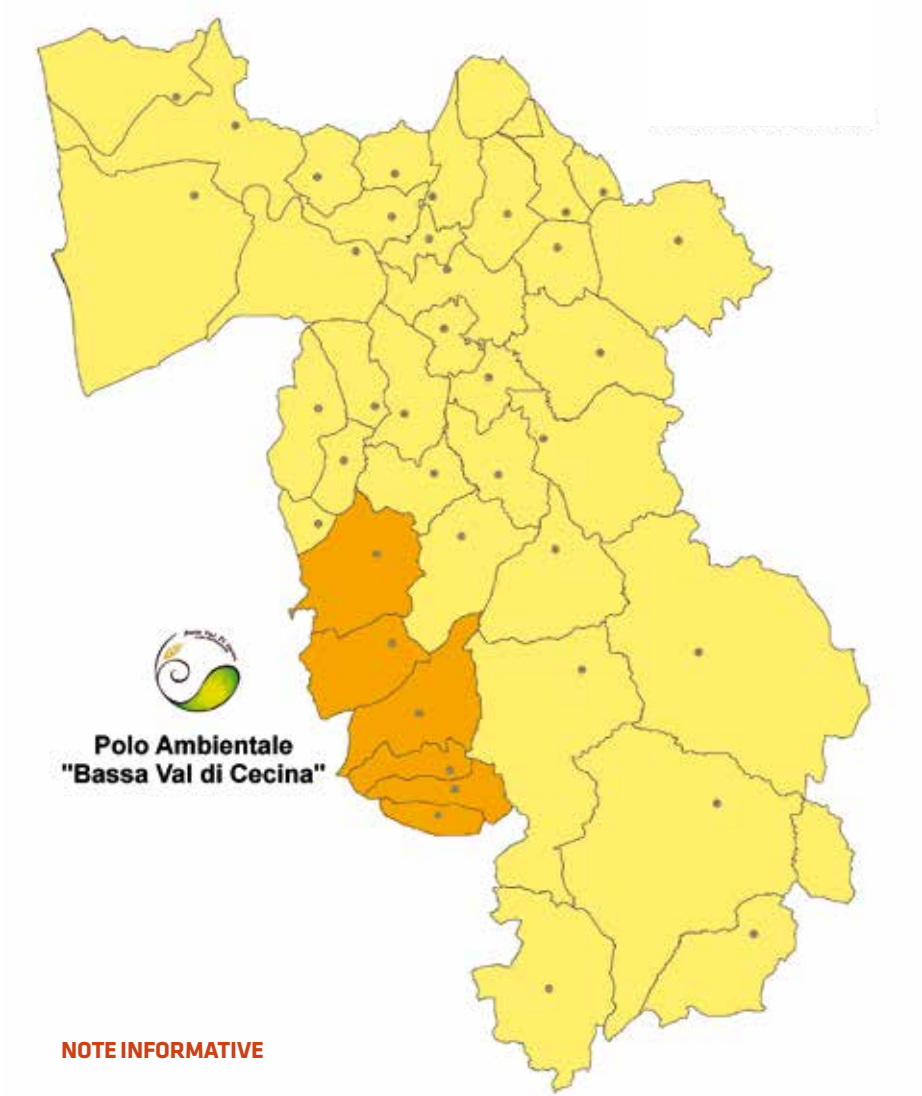

NOTE INFORMATIVE

Per motivi organizzativi ed assicurativi è obbligatoria la prenotazione con 4 giorni di anticipo per tutti gli eventi dove è previsto il pagamento di una quota o il possesso di una tessera.
Sono previsti sconti e riduzioni per bambini e ragazzi.

Per le escursioni si consiglia di indossare scarpe da trekking, indumenti comodi, giacca a vento, cappellino per il sole, acqua e zaino. Si consiglia l'utilizzo della Carta Escursionistica delle Colline della Bassa Val di Cecina.

Le attività all'interno della R.N.P "Lago di S. Luce" sono condotte dagli operatori Lipu della Riserva, le altre escursioni sono condotte da Guide Ambientali Escursionistiche abilitate (L.R. 42/00). In caso di maltempo i programmi potranno subire modifiche.

Per ulteriori informazioni e prenotazioni contattare i referenti ai numeri indicati.

POLO AMBIENTALE BASSA VAL DI CECINA
c/o Provincia di Pisa – P.zza Vittorio Emanuele II, 14 – 56125 Pisa

hanno collaborato

Comune Casale Marittimo; Comune di Castellina Marittima; Comune Guardistallo;
Comune di Montescudaio; Comune di Riparbella; Comune di Santa Luce;
Az. Agricola le Macchie; Centro Diurno "Due Casoni";
Cooperativa il Cosmo; Coop. Nuovo Futuro;
GAE Alberto Fatticcioni, apicultore; GAE Stefano Giari;
Gianluca La Bruna, Fotografo Professionista; Giuseppe Verani; Proloco di Guardistallo;
Raffaella Nencioni, Coltivatrice Naturale e Counselor Fitoterapico;
Servizio Salute Mentale Adulti ASL 6 Rosignano;
Gestione Demanio Regionale Il Giardino-Belora.

© Copyright 2014

Servizio Ambiente della Provincia di Pisa
Unità operativa Aree Protette
via Pietro Nenni 30, Pisa
Finito di stampare presso
Bandecchi & Vivaldi, Pontedera
Marzo 2014

Riparbella h 1.30
Anello di Poggio
Malconsiglio
La Madia h 0.35
400 Castellina M.ma h 1.15
ANPIL "Giardino" h 3.15
Riparbella h 1.00
Fiume Cecina h 2.45
400
Campo a
Quaranta
533m

Comune di Guardistallo

Comune di S. Luce

Comune di Riparbella

Comune di Montescudaio

Comune di Castellina Marittima

Comune di Casale Marittimo

www.pisaunicaterra.it
www.oasisantaluce.it
www.facebook.com/polobassavaldicecina